ขั้นตอนการปฏิบัติงาน (การเสนอขอกำหนดตำแหน่งทางวิชาการ)

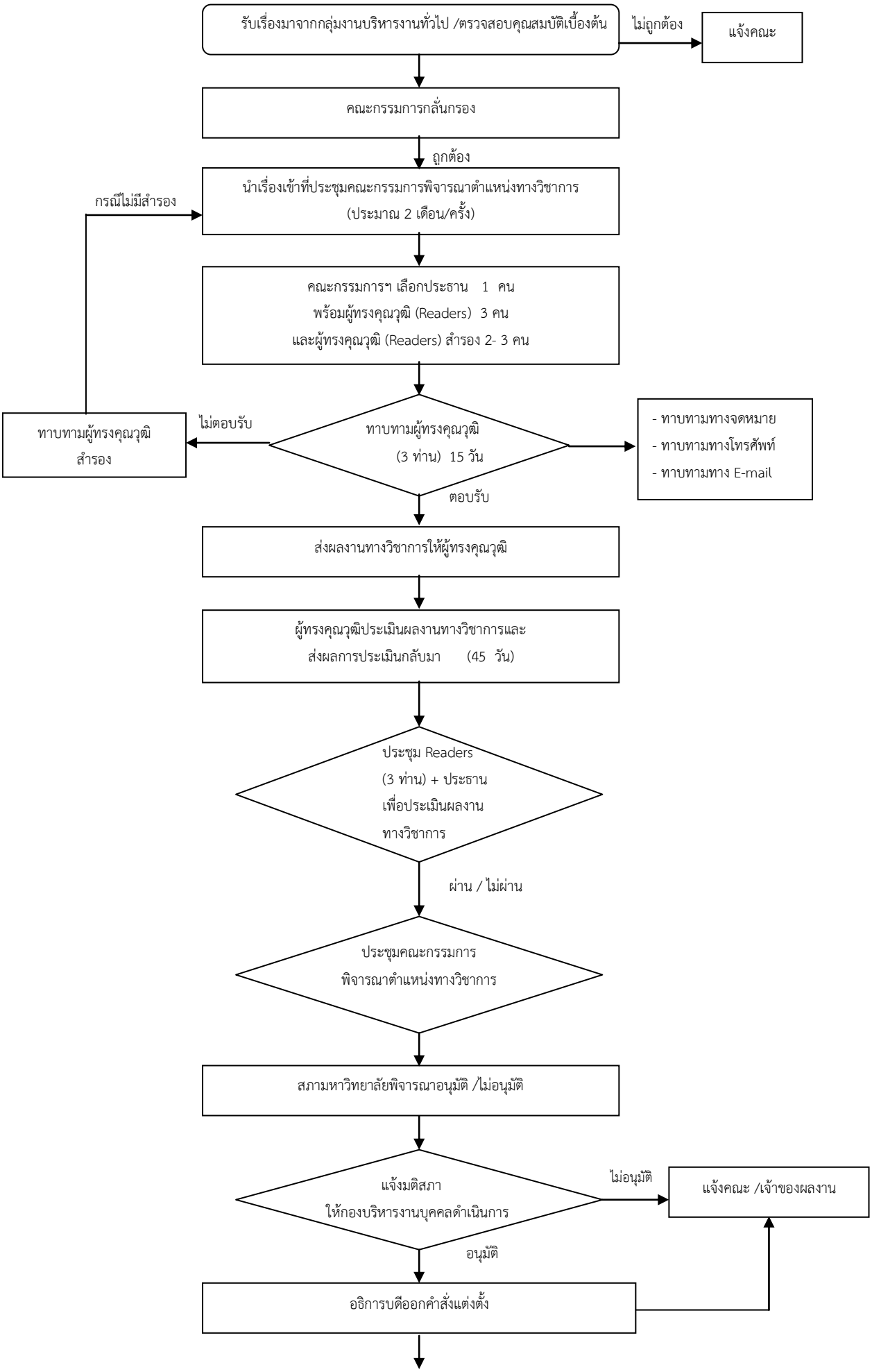

ขึ้นทะเบียนตำแหน่งทางวิชาการที่ สกอ.

ข้อมูล ณ วันที่ 31 สิงหาคม 2555